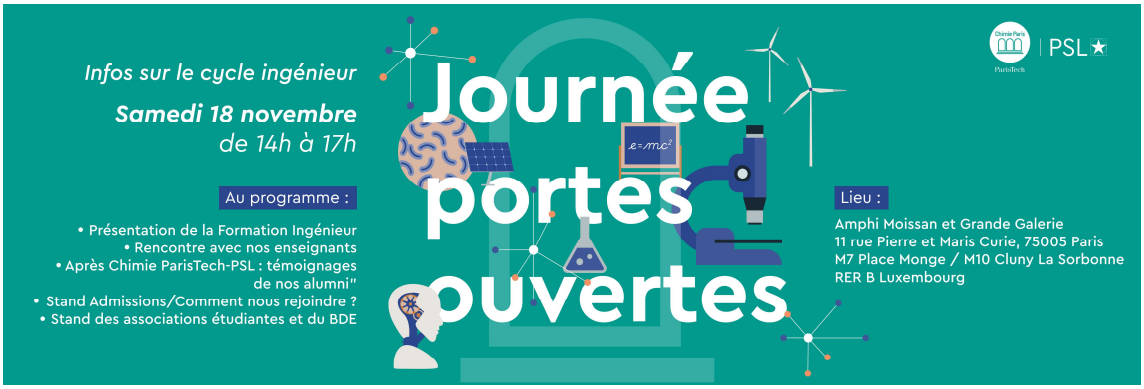

Programme JPO Ingénieur samedi 18 novembre 2023

Amphithéâtre Moissan – Présentation du cycle Ingénieur de 14h00 à 16h30

- 14h00 : Mot de bienvenue Christian Lerminiaux, Directeur de Chimie ParisTech – PSL
- 14h15 – 15H00 : Présentation de la Formation Ingénieur Virginie Lair, Directrice des Formations
- 15h15 – 15h35 : Présentation des opportunités à l'international/ EELISA Antoine Mercier, Adjoint au Directeur des Relations Internationales
- 15h35 – 15h55 : Présentation du rôle du parrain de promotion au sein de la formation Ingénieur
- 16h00 à 16h20 : après Chimie ParisTech-PSL ? Rencontre avec nos Alumni

Les stands en Galerie de 14h00 à 17h00

- Stand BDE et Vie étudiante associative (BDS/BDA/JE/PEPSS/ Le Cercle)
- Stand Recrutement : Rejoindre Chimie ParisTech – PSL

Visite des locaux de 16h30 à 17h - Salle de TP de Chimie Physique, l'amphi Friedel et la bibliothèque.